

ROMÂNIA
JUDEȚUL TELEORMAN
COMUNA CĂLMĂȚUIU DE SUS
-CONSILIUL LOCAL -

HOTĂRÂRE

Privind : modificarea inventarului bunurilor care alcătuiesc domeniul privat al comunei Călmățuiu de Sus , județul Teleorman , aprobat prin H.C.L. nr. 17/29.03.2013 ,cu completările ulterioare .

Consiliul Local al comunei Călmățuiu de Sus , județul Teleorman , întrunit în ședința extraordinară convocată de îndată din data de 09 ianuarie 2020 ,

Având în vedere :

- referatul de aprobare al domnului Ghenea Ovidiu Valeriu –primarul comunei ;
- raportul compartimentului de resort din cadrul aparatului de specialitate al primarului comunei ;
- H.C.L. nr. 17 din 29.03.2013 privind declararea ca bunuri ce aparțin domeniului privat de interes local al comunei Călmățuiu de Sus , județul Teleorman , a unor imobile și aprobarea inventarului bunurilor care alcătuiesc domeniul privat al comunei Călmățuiu de Sus , județul Teleorman , cu completările ulterioare ;
- Partea a -V-a -Reguli specifice privind proprietatea publică și privată a statului sau a unităților administrativ-teritoriale , Titlul II Exercițierea dreptului de proprietate privată a statului sau a unităților administrativ-teritoriale și prevederile art. 354 și art. 357, alin.(4) din O.U.G. nr. 57/2019 privind Codul Administrativ , cu completările ulterioare ;
- prevederile art.129 , alin. (1) , alin.(2) , litera c) și alin.(14) din O.U.G. nr. 57/2019 privind Codul Administrativ , cu completările ulterioare ;
- avizele favorabile ale comisiilor de specialitate pe principalele domenii de activitate ale Consiliului Local Călmățuiu de Sus nr. 1 și 3 ;

În temeiul prevederilor art. 139 , alin. (1) , alin.(3) , litera g) și art. 196 aliniat (1) , litera „a” din O.U.G. nr. 57/2019 privind Codul Administrativ , cu completările ulterioare :

HOTĂRĂȘTE :

Art.1.- Se aprobă modificarea inventarului bunurilor care alcătuiesc domeniul privat al comunei Călmățuiu de Sus , județul Teleorman , aprobat prin H.C.L. nr. 17/29.03.2013 ,cu completările ulterioare , după cum urmează :

-poziția nr. 33 , coloana 3 „Elemente de identificare “se modifică și va avea următorul cuprins :
„ **Teren intravilan în suprafață de 2373 m.p. , situat în comuna Călmățuiu de Sus , sat Ionașcu , județul Teleorman , identificat astfel : Cv.23 , parcela 536 ,cu vecinătățile : Nord -Drum sătesc ; Est – Izlaz (NC 20623) ; Vest – Drum sătesc ; Sud – Sandu Dumitru ”**

Art.2.-Prezenta hotărâre se comunică, prin grija secretarului general al comunei Călmățuiu de Sus , în termenul prevăzut de lege , Prefectului Județului Teleorman , Primarului comunei Călmățuiu de Sus , altor persoane , autorități și instituții publice interesate .

**PREȘEDINTE DE ȘEDINȚĂ
CONS. PISICĂ ALEXANDRU**

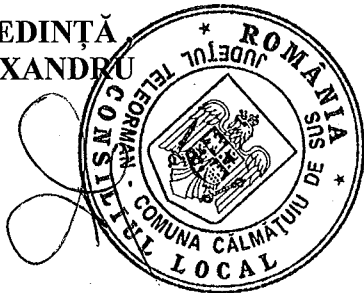

**CONTRASEMNAT ,
SECRETAR GENERAL ,
GĂRGĂRIȚĂ EMILIA**

**CĂLMĂȚUIU DE SUS
Nr. 3 din 09 ianuarie 2020**

Plan de Situatie

Scara 1:500

(intravilan)

Unitatea Administrativ Teritoriala (UAT)

Calmatuii de Sus

ADRESA CORPULUI DE PROPRIETATE:

Cvartal 23, parcela 536

Com.Calmatuii de Sus, Sat.Ionascu

Jud.Teleorman

Nume si prenume proprietar:

COMUNA CALMATUII DE SUS

ADRESA PROPRIETAR;

Com.Calmatuii de Sus,

Jud.Teleorman

LEGENDA;

1CC curti constructii	= 1289 mp
2A teren arabil	= 1084 mp

TOTAL TEREN MASURAT	= 2373 mp
C1--GARAJ REPARATII UTILAJE	= 188 mp
C2--MAGAZIE PIESE SCHIMB	= 20 mp

Conform masuratorilor s-au gasit urmatorii vecini:

NORD-----	DRUM SATESC
EST -----	ISLAZ(N C 20623)
VEST-----	DRUM SATESC
SUD -----	SANDU DUMITRU

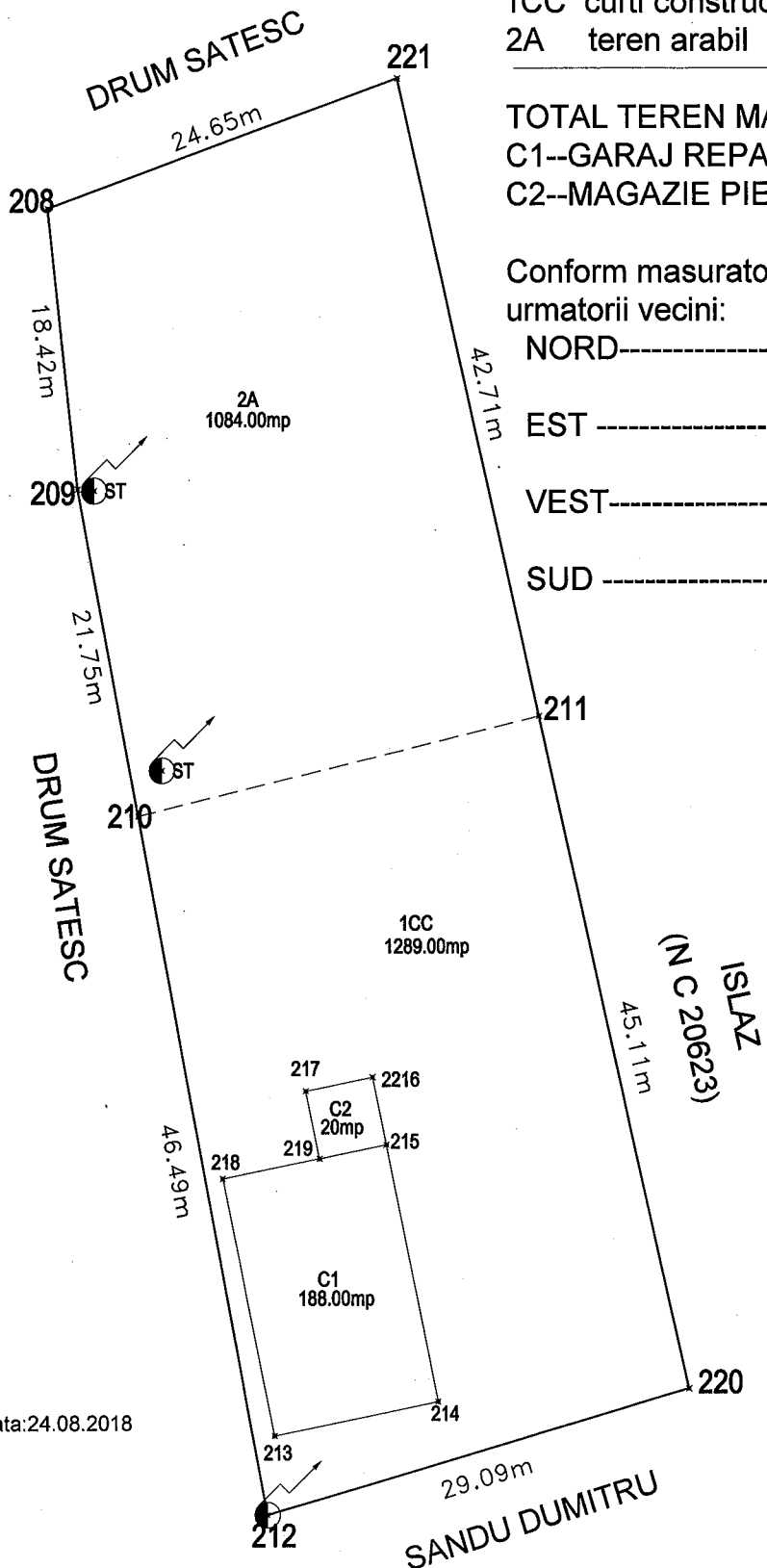

Data:24.08.2018

SISTEM DE PROIECTIE STEREO 1970

